

PORTFÓLIO



Result SMA:

Sua parceira em soluções estratégicas.

Ofecemos mão de obra qualificada em prestação de serviços nas áreas de Segurança do Trabalho, Meio Ambiente, Coaching Corporativo e Serviços de Engenharia.

Empresa certificada na ISO 9001 - Sistema de Gestão de Qualidade.





QUEM SOMOS

Seja bem-vindo!

Apresentamos com orgulho a **ResultSMA**, uma empresa inovadora localizada na vibrante cidade de Belém, no estado do Pará.

Fundada pelos sócios proprietários Tharley Alcântara e Leandro Quaresma, a **ResultSMA** é especializada em oferecer soluções estratégicas personalizadas para atender às necessidades específicas de seus clientes.

Nossa área de atuação abrange todas as regiões do país. Oferecemos mão de obra qualificada em prestação de serviços nas áreas de Segurança do Trabalho, Meio Ambiente, Coaching Corporativo e Serviços de Engenharia. Seja na implementação de medidas de Segurança do Trabalho para garantir um ambiente saudável para seus colaboradores, na adoção de práticas sustentáveis para preservar o Meio Ambiente, no desenvolvimento de habilidades e liderança por meio de Coaching Corporativo ou na execução de projetos de Engenharia.

Estamos aqui para ajudar!



 **Tharley Alcântara**
Sócio Proprietário

- Coordenador de Segurança e Meio Ambiente;
- Engenheiro Ambiental especializado em Segurança do Trabalho;
- Capacitação em Gestão de pessoas, Processos, Liderança e Coaching;
- Especialista em gerenciamento de Riscos Ocupacionais e em Perícias Técnicas e Identificação de Riscos;
- Auditor interno na ISO 45001 e eventual Palestrante da Fundacentro PA, do MTE.

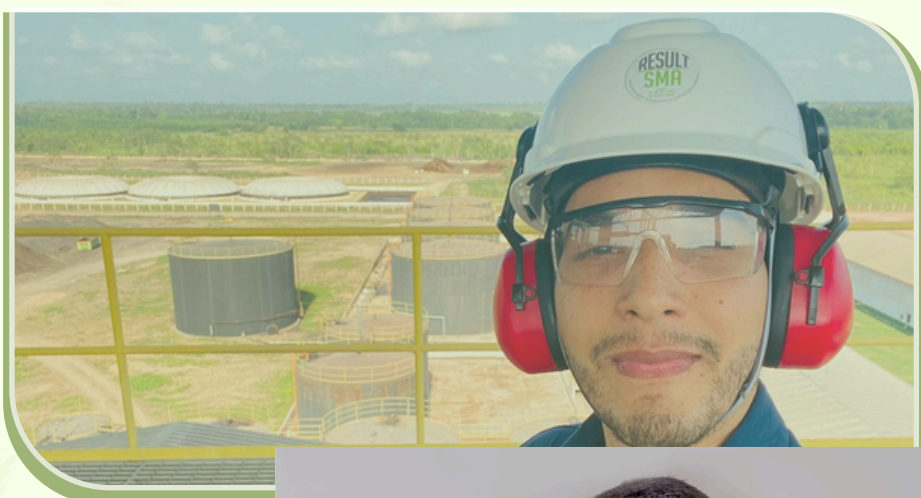

THARLEY ALCÂNTARA

✓ **Leandro Quaresma**
Sócio Proprietário

- Coordenador de Meio Ambiente;
- Engenheiro Ambiental;
- Mestre em Uso Sustentável dos Recursos Naturais;
- Especialista em Georreferenciamento de Imóveis Rurais, Possui experiência em elaboração de projetos e estudos ambientais e em processos de licenciamento ambiental de empreendimentos de médio a grande porte.

LEANDRO QUARESMA



EQUIPE RESULT SMA



✓ Constantino Alcântara

Ficha Técnica

- Meio Ambiente e Master Coach.
- Engenheiro Florestal;
- Doutor em Desenvolvimento Sustentável;
- Mestre em Ciências Biológicas;
- Professional Coach, Self Coach, Life Coach, Leader Coach;
- Analista Comportamental.



✓ Amanda Rosa

Ficha Técnica

- Consultora Ambiental;
- Engenheira Ambiental;
- Mestra e Doutora em Ciências Ambientais;
- Especialista em Georreferenciamento;
- Especialista em Geotecnia.



✓ Paulo Roberto L. Silva

Ficha Técnica

- Consultor Técnico de Segurança e Meio Ambiente;
- Higienista Ocupacional;
- Especialista em Laudos, Projetos e Programas de Saúde e Segurança do Trabalho;
- Assistente Técnico em Perícias de Segurança do Trabalho.

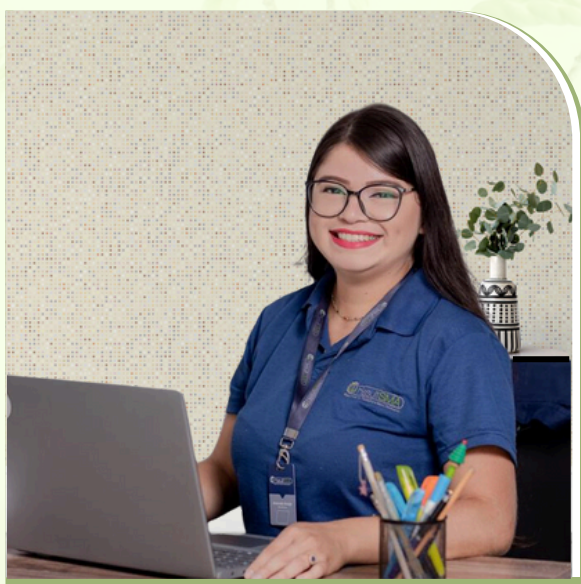

✓ Amanda Machado

Ficha Técnica

- Apoio Técnico;
- Recepção Escritório;
- Belém, Pará, Brasil.

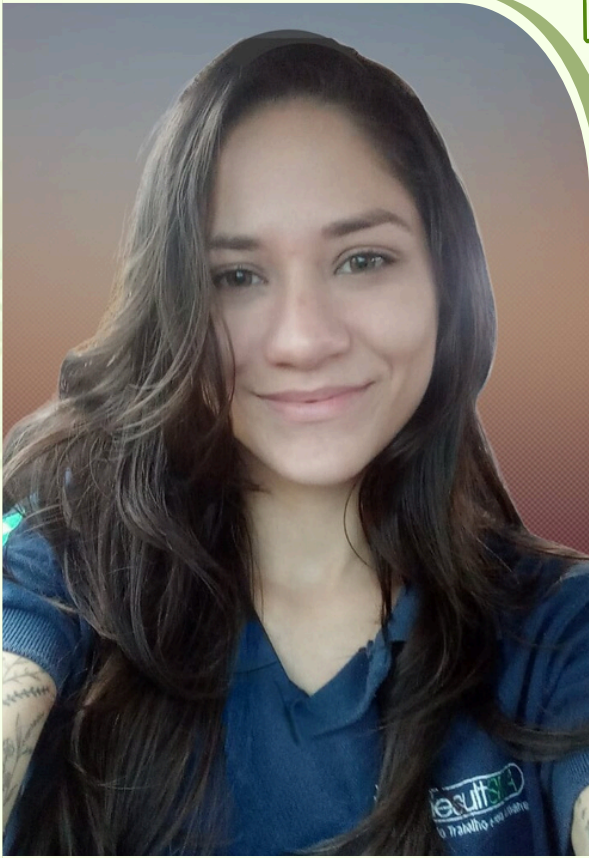

✓ **Camila Vieira da Silva**
Filial - Bragança/PA



EQUIPE RESULT SMA

Ficha Técnica

- Tecnóloga em Agroecologia;
- MBA em Gestão de Projetos;
- Especialidade em Regularização Fundiária.





 Williams Farias Ribeiro



EQUIPE RESULT SMA

Ficha Técnica

- Williams Farias Ribeiro
- Formação: Logística e Cadeia de Suprimentos;
- Profissional com 11 anos de atuação em auditorias internas;
- Habilitado nos cursos: Aud1; Audi2; Fraude e Coso;
- Especialista em Auditorias de Ordem e Risco nas edificações administrativas e fabris, com foco nas inspeções das condições estruturais, elétricas e atendimento no cumprimento das normas técnicas estabelecidas pelos órgãos competentes;
- Associado ao Instituto Brasileiro dos Auditores Internos - IIABRASIL sob o registro 208826;
- Curso de Auditoria de Qualidade - NBR ISO 9001:2015.



EQUIPE RESULT SMA



✓ Kamilly Cristiane
Miranda Rocha

Ficha Técnica

- Estagiária nas seguintes áreas:
- Engenharia Ambiental.



✓ Eneida Karina

Ficha Técnica

- Estagiária nas seguintes áreas:
- Segurança do Trabalho;
- Meio Ambiente.



✓ Rafael Andrade



✓ Jonhis S. M. Barroso

Instrutores técnicos:

(Bombeiro civil | Militar - Técnico em SST)

Profissionais Habilitados:

Treinamentos em: NR 12, 20, 23, 33 e 35;

Formação de Brigada Emergencial e incêndio;

Vistorias e Adequações Predial para Conformidade de Equipamentos de Incêndio e Resgate;

Palestras e Instruções Técnicas.

INSTRUTORES RESULT SMA

Segurança do Trabalho:

1. Auditoria e Controle de Conformidade;
2. Diagnósticos de Segurança do Trabalho;
3. Gerenciamento Dos Riscos Ocupacionais;
4. Laudos Técnicos;
5. Matriz de Riscos;
6. Palestras, Eventos e Campanhas;
7. Prontuários e Comitês Normativos;
8. Performance, Cultura de Segurança e Coaching;
9. Sistemas de Incêndio e Projetores;
10. Treinamentos Normativos;
11. Terceirização do SESMT, SST no E-SOCIAL;
12. Vistorias e adequações de sistema de incêndio.

Meio Ambiente:

1. **Licenciamento Ambiental;**
 - 1.1. Indústria
 - 1.2. Mineração
 - 1.3. Comércio e Serviços.
2. **Planos, Programas Estudos e Projetos de Controle e Monitoramento Ambiental.**
3. **Recuperação de Áreas Degradadas e Regularização de Imóveis Rurais.**
 - 3.1- Licenciamento Ambiental Rural - LAR
 - 3.2- Cadastro Ambiental Rural - CAR
 - 3.3. Plano de Recuperação de Áreas Degradadas
 - 3.4 Adesão ao PRA.
4. **Gerenciamento Ambiental de Obras.**
5. **Sistema de Gestão Ambiental.**
6. **Laudos, Levantamentos e Diagnósticos.**
7. **Programas de Monitoramento Ambiental (Água, ar, solo, efluentes, ruído e vibração).**

 **Serviços de Engenharia:**

Serviços 1:

Reformas em geral, Pinturas (todas as modalidades), Estruturas e Fundações.

Serviços 2:

Pré-moldados, Lajes, Poços e Estacas raiz.

Serviços 3:

Elétrica, Hidráulica, Paginação, Arquitetura e Urbanismo.

 **Coaching Corporativo:**

1 - Coaching executivo:

O Coaching Executivo é um dos tipos organizacionais mais utilizados. O foco está em ajudar profissionais que atuam em cargos executivos a atingirem a alta performance.

2 - Coaching de Negócios:

O Coaching de Negócios busca assessorar empreendedores que estão desenvolvendo um modelo de negócio ou que estão nas fases iniciais de concepção de uma empresa.

3 - Coaching de Liderança:

O Coaching de Liderança trabalha na formação de novos líderes em uma organização.

Ele vai ajudar os profissionais a desenvolverem habilidades e competências necessárias para assumirem cargos de liderança dentro da empresa.

4 - Coaching de Equipe:

O foco dessa modalidade de Coaching está em formar equipes de alto desempenho dentro da empresa. Para isso, são considerados os pontos fortes e fracos de cada colaborador e é feito um diagnóstico sobre quais habilidades precisam ser desenvolvidas.



Clientes

Conheça alguns dos nossos clientes.

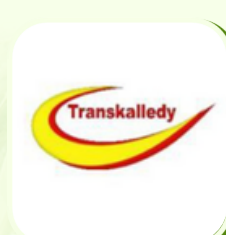

NOSSOS CLIENTES



Equipamentos Utilizados

Avaliações quantitativas de HSE e Meio Ambiente.



- 1 - Medidor de Qualidade do ar;
- 2 - Thermo-Higrometro-Decibelimetro-Luxímetro;
- 3 - Dosímetros de Ruído Ocupacional;
- 4 - Dosímetros de Ruído Ocupacional;
- 5 - Medidor de Estresse Ocupacional Termômetro de Globo;
- 6 - Medidor de Radiações;
- 7 - Luxímetro Digital;
- 8 - Calibrador;
- 9 - Vibrometro Medidor de Vibração Ocupacional VCI VMB;
- 10 - GPS;
- 11 - Drone Para Monitoramento Ambiental e de Segurança do Trabalho;
- 12 - Bomba de Amostragem Para Análises Químicas;
- 13 - Medidor de Nível de Água;
- 14 - RTK, Medidor de Nível de Lençol Freático.

EQUIPAMENTOS

 **Áreas de Atuação**
Em Expansão

ÁREAS DE ATUAÇÃO



 **Mapa de Atuação**

- Pará
- Amapá
- Maranhão
- Ceará
- Pernambuco
- Acre
- Rio de Janeiro



FALFE CONOSOÇO



Siga-nos...

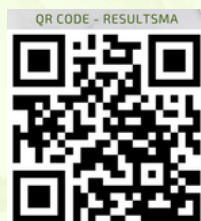

☎ Telefone:
(91) 99317-3296

💬 WhatsApp:
(91) 98181-3066

📷 Instagram:
<https://www.instagram.com/resultsmapa/>

🌐 Site ResultSMA:
<https://www.resultsma.com.br>

📍 Endereço:
Travessa Soares Carneiro, 757, Umarizal, Belém/PA